

Sabato 20 giugno i volontari dell'Associazione Amici di Ponte Carrega hanno effettuato, nell'ambito del Patto di collaborazione con il Municipio IV Media Val Bisagno, lavori di volontariato in Salita Terpia Montesignano.

Abbiamo per prima cosa fatto lo sfalcio erba (visto che la strada era impercorribile a causa dell'erba alta) e poi abbiamo ultimato il lavoro sulla ringhiera corrimano (che avevamo già saldato mesi fa), verniciandola con uno smalto verde ferromicaceo, rendendo quindi finalmente fruibile la creuza che dalla chiesa di San Michele arriva fino alla piazza di Terpi. La creuza è inoltre parte integrante del percorso della Memoria di Camillo Sbarbaro ed è il principale percorso pedonale che arriva da fondovalle fino a Sant'Eusebio, oltre ad essere un importante percorso pedonale per gli abitanti del quartiere. Come associazione riteniamo importante rendere fruibili questi percorsi come quello di Salita Terpi, che era diventato difficilmente utilizzabile dalle persone più anziane a causa dello stato della ringhiera e dell'erba alta.

Prendiamoci cura della casa comune, rendiamo più vivibile il nostro territorio! Un grazie ai volontari che si sono dati da fare per fare questo bel lavoro!

Anche Genova24 ha dedicato un articolo a questa iniziativa. Qui

l'articolo: <https://www.genova24.it/2020/06/val-bisagno-i-volontari-sfalciano-i-quartieri-interventi-su-acquedotto-storico-e-via-terpi-237672/>

Nella stessa giornata il Presidente del Municipio, Roberto D'Avolio, si è anche impegnato in prima persona per lo sfalcio erba di un'altra area di Via Terpi, i giardinetti di Scalinata Varesano (collegamento tra Terpi bassa e Terpi alta). Qui di seguito un po' di fotografie della giornata di pulizia di ieri:



La ringhiera è stata riparata e saldata alcuni mesi fa dai volontari dell'Associazione



Lo stato della creuza ieri mattina, sabato 20 giugno, al nostro arrivo



la ringhiera verniciata e di nuovo fruibile al termine dell'intervento!



il lavoro finito!!



Giardini Varesano: prima dello sfalcio



Giardini Varesano: dopo lo sfalcio

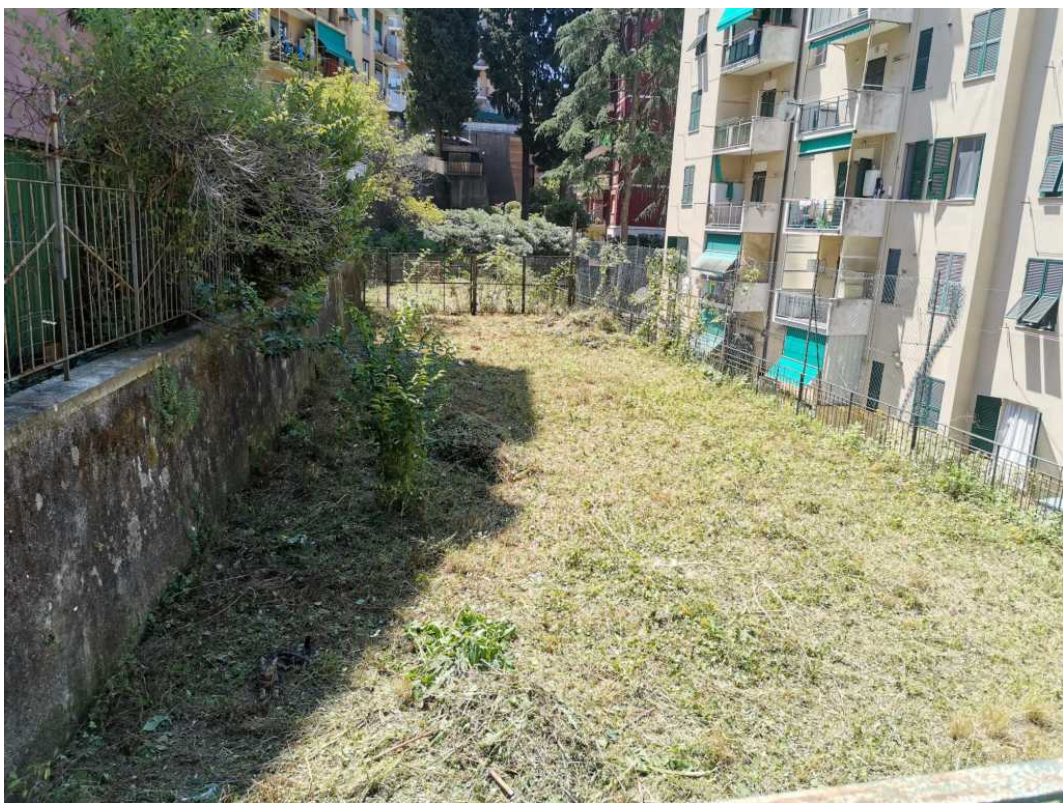

Giardini Varesano: dopo lo sfalcio effettuato da R. D'Avolio



Il bel verde utilizzato per la verniciatura della ringhiera scorrimano